il Faro

Cooperazione Salute

Società di mutuo soccorso

COS'È COOPERAZIONE SALUTE?

Cooperazione Salute è una Società di Mutuo Soccorso che garantisce ai dipendenti della Coop. IL FARO (assunti a tempo indeterminato) una **copertura delle spese sanitarie**. Il lavoratore potrà richiedere o il pagamento della prestazione a carico di Cooperazione e salute (ass. in forma diretta – solo presso strutture convenzionate) o il rimborso parziale di spese già sostenute (ass. in forma indiretta – presso qualsiasi struttura sanitaria). In entrambi i casi è necessario dotarsi della **prescrizione medica** che attesti la reale necessità della prestazione.

COME ISCRIVERSI AL SERVIZIO

L'amministrazione della Cooperativa ti invierà un'email di conferma della possibilità di usufruire del servizio.
A questo punto potrai recarti sul sito web di Cooperazione e salute, al link *areariservata.cooperazionesalute.it* ed effettuare l'iscrizione, compilando i campi come indicato.
In alternativa, potrai effettuare la stessa iscrizione ed usufruire dei servizi, scaricando l'**app Confcooperative** e recandoti nella sezione Mutua dedicata a Cooperazione Salute. In mancanza di autonoma iscrizione al sito/app, non potrai usufruire di alcun servizio.
Effettuata l'iscrizione, entrando nell'area riservata sarà possibile consultare il proprio piano di copertura integrale.

ASSISTENZA IN FORMA DIRETTA

Il Network di Cooperazione Salute racchiude una rete di **strutture convenzionate sul territorio**, a cui i dipendenti della cooperativa IL FARO possono accedere per effettuare le visite di alta specializzazione.

(L'elenco delle strutture convenzionate e delle prestazioni di cui si può usufruire è disponibile sul sito web).

In questo caso le spese per le prestazioni saniarie sono **liquidate direttamente dalle strutture**, lasciando solo una piccola quota a carico del lavoratore, compresa tra i 25€ e i 35€.

UN ESEMPIO PRATICO:

Un lavoratore della Cooperativa IL FARO desidera effettuare una **visita ortopedica presso una struttura convenzionata**. Dopo essersi dotato di prescrizione medica e aver effettuato la prenotazione, potrà richiederne il pagamento a carico di Cooperazione Salute, inviando la richiesta nella propria area riservata almeno **5 giorni prima della visita**. A seguito della richiesta, Cooperazione Salute invierà a te e alla struttura l'autorizzazione, che dovrai esibire il giorno della visita. In questo modo il pagamento verrà addebitato direttamente a Cooperazione Salute, e il dipendente FARO dovrà solo pagare un'eventuale franchigia (25-35 euro).

ASSISTENZA IN FORMA INDIRETTA

Nel caso in cui il lavoratore iscritto al piano sanitario desideri continuare a rivolgersi ai propri ambulatori o strutture sanitarie di fiducia, potrà farlo senza nessun problema: in quel caso dovrà **anticipare le spese** per le prestazioni sanitarie effettuate, ma potrà **richiedere entro 60 giorni il rimborso** parziale di quanto speso accedendo alla propria area personale all'interno del sito.

Le spese effettuate presso strutture private non convenzionate vengono rimborsate nella misura del **75%** (con l'applicazione di un minimo non indennizzabile di € 60,00 per ogni accertamento diagnostico).

Le spese inferiori ad **€ 60,00** sostenute presso strutture pubbliche **verranno interamente rimborsate** (eccetto ricoveri per grandi interventi chirurgici e prestazioni in codice bianco presso il pronto soccorso).

UN ESEMPIO PRATICO:

Un lavoratore effettua una risonanza magnetica presso una **qualsiasi struttura sanitaria, pagando l'intero costo della prestazione**: se dotato di prescrizione medica potrà però richiedere il **rimborso di quanto pagato**. La richiesta dovrà essere effettuata nell'area riservata **entro 60 giorni dall'emissione della fattura**, e Cooperazione Salute provvederà al rimborso nei limiti di quanto dovuto.

Cooperazione Salute
Società di mutuo soccorso

COVID-19

Per tutto il 2022 è prevista la **Prestazione integrativa Covid-19.** Per le specifiche si rimanda al sito *https://www.cooperazionesalute.it/Piani-sanitari/Welfare-sanitario-contrattuale/Cooperazione-sociale/prestazione-integrativa-covid-19*

La invitiamo a verificare tutti i documenti disponibili sulla sua pagina personale, tra cui il dettaglio dei servizi inclusi ed esclusi.
(Percorso: accesso area riservata / consultazioni / piano sanitario).

ESTENSIONE DEL SERVIZIO AL NUCLEO FAMILIARE

Il dipendente della Cooperativa IL FARO potrà **estendere la copertura sanitaria al coniuge e ai figli conviventi**. Per farlo dovrà dare comunicazione dei dati dei propri familiari alla Cooperativa, che provvederà a inserire ciascun componente all'interno del piano Sanitario. Il costo annuale è di **60€** per il coniuge e i figli convinenti a partire dai 2**7** anni di età, mentre è di **48€** per i figli con meno di 26 anni.

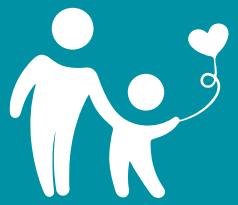

Per maggiori informazioni ti invitiamo a visitare la tua area riservata, da cui puoi accedere all'indirizzo *areariservata.cooperazionesalute.it o* scannerizzando il QR code qui sotto.

Società di mutuo soccorso

CONTATTI

Per qualsiasi dubbio o richiesta di informazioni sul servizio, si prega di contattare i seguenti recapiti:

Cooperazione Salute

www.cooperazionesalute.it
0461-1788990
info@cooperazionesalute.it

IL FARO società coop. sociale

0733-202933
www.ilfarosociale.it